ՀԻՄՆԱՎՈՐՈՒՄ

<<ՀԱՅԱՍՏԱՆԻ ՀԱՆՐԱՊԵՏՈՒԹՅԱՆ ՍՅՈՒՆԻՔԻ ՄԱՐԶԻ ՍԻՍԻԱՆԻ ՀԱՄԱՅՆՔԻ ՇԱՔԻ ԲՆԱԿԱՎԱՅՐՈՒՄ ԳՏՆՎՈՂ ՀՈՂԱՄԱՍԻ ՆՊԱՏԱԿԱՅԻՆ ՆՇԱՆԱԿՈՒԹՅՈՒՆԸ ՓՈԽԵԼՈՒ ՀԱՎԱՆՈՒԹՅՈՒՆ ՏԱԼՈՒ ՄԱՍԻՆ>> ՀԱՄԱՅՆՔԻ ԱՎԱԳԱՆՈՒ ՈՐՈՇՄԱՆ ԸՆԴՈՒՆՄԱՆ ԱՆՀՐԱԺԵՇՏՈՒԹՅԱՆ

Ղեկավարվելով Հայաստանի Հանրապետության կառավարության 2011 թվականի դեկտեմբերի 29-ի <<Հողերի օգտագործման ժամանակավոր սխեմաներ կազմելու կարգը հաստատելու և Հայաստանի Հանրապետության կառավարության 2001 թվականի հունվարի 17-ի թիվ 30 որոշումն ուժը կորցրած ճանաչելու մասին>> թիվ 1918-Ն որոշման դրույթներով կազմված հողաշինարարական գործի նյութերով՝ նախատեսվում է ՀՀ Սյունիքի մարզի Շաքի բնակավայրում իրականացնել զբոսաշրջիկների հանգստի գոտու կառուցապատման աշխատանքներ:

Հաշվի առնելով այն հանգամանքը, որ հանգստի գոտու կառուցումից հետո համայնքում կզարգանա զբոսաշրջությունը և կստեղծվեն նոր աշխատատեղեր, ուստի տաղավարների կառուցապատման աշխատանքների իրականացման համար անհրաժեշտ է ՀՀ Սյունիքի մարզի Սիսիանի համայնքի Շաքի բնակավայրի վարչական տարածքում գտնվող, քաղաքացի Ալիկ Վալերիկի Հայրապետյանին վարձակալության իրավունքով պատկանող, գյուղատնտեսական նշանակության հողեր կատեգորիայի արոտներից 0.0746հա հողամասը փոխադրել բնակավայրերի հողեր կատեգորիա՝ հասարակական կառուցապատման հողեր գործառնական նշանակության:

Սիսիանի համայնքապետարանի աշխատակազմի քաղաքաշինության
և տնտեսության ոլորտը համակարգող բաժնի պետ՝

Ս. ՀՈՎՀԱՆՆԻՍՅԱՆ
04.10.2019թ

ՏԵՂԵԿԱՆՔ

<<ՀԱՅԱՍՏԱՆԻ ՀԱՆՐԱՊԵՏՈՒԹՅԱՆ ՍՅՈՒՆԻՔԻ ՄԱՐԶԻ ՍԻՍԻԱՆԻ ՀԱՄԱՅՆՔԻ ՇԱՔԻ ԲՆԱԿԱՎԱՅՐՈՒՄ ԳՏՆՎՈՂ ՀՈՂԱՄԱՍԻ ՆՊԱՏԱԿԱՅԻՆ ՆՇԱՆԱԿՈՒԹՅՈՒՆԸ ՓՈԽԵԼՈՒ ՀԱՎԱՆՈՒԹՅՈՒՆ ՏԱԼՈՒ ՄԱՍԻՆ>> ՀԱՄԱՅՆՔԻ ԱՎԱԳԱՆՈՒ ՈՐՈՇՄԱՆ ԸՆԴՈՒՆՄԱՆ ԿԱՊԱԿՑՈՒԹՅԱՄԲ ՀԱՄԱՅՆՔԻ ԲՅՈՒՋԵՈՒՄ ԵԿԱՄՈՒՏՆԵՐԻ ԵՎ ԾԱԽՍԵՐԻ ԱՎԵԼԱՑՄԱՆ ԿԱՄ ՆՎԱԶԵՑՄԱՆ ՄԱՍԻՆ

Սիսիանի համայնքի ավագանու որոշման նախագծի հաստատումից հետո համայնքային բյուջեի ծախսային մասում փոփոխություն չի կատարվի:

Սիսիանի համայնքապետարանի աշխատակազմի քաղաքաշինության
և տնտեսության ոլորտը համակարգող բաժնի պետ՝

Ս. ՀՈՎՀԱՆՆԻՍՅԱՆ
04.10.2019թ

ՀԱՏԱԿԱԳԻԾ

Հավելված
ՀՀ Սյունիքի մարզի
Սիսիանի համայնքի ավագանու
2019թ.____________ թիվ _____ որոշման

Գյուղատնտեսական նպատակային նշանակության արոտավայրերի հողեր գործառնական նշանակության հողերից 0.0746հա փոխադրել բնակավայրերի նպատակային նշանակության հասարակական կառուցապատման հողեր գործառնական նշանակության

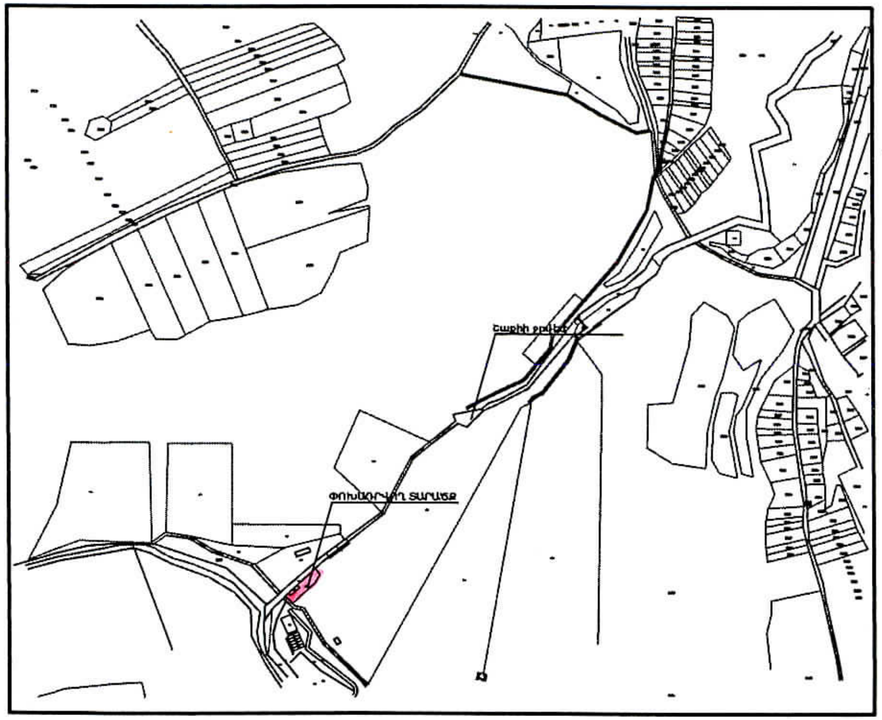

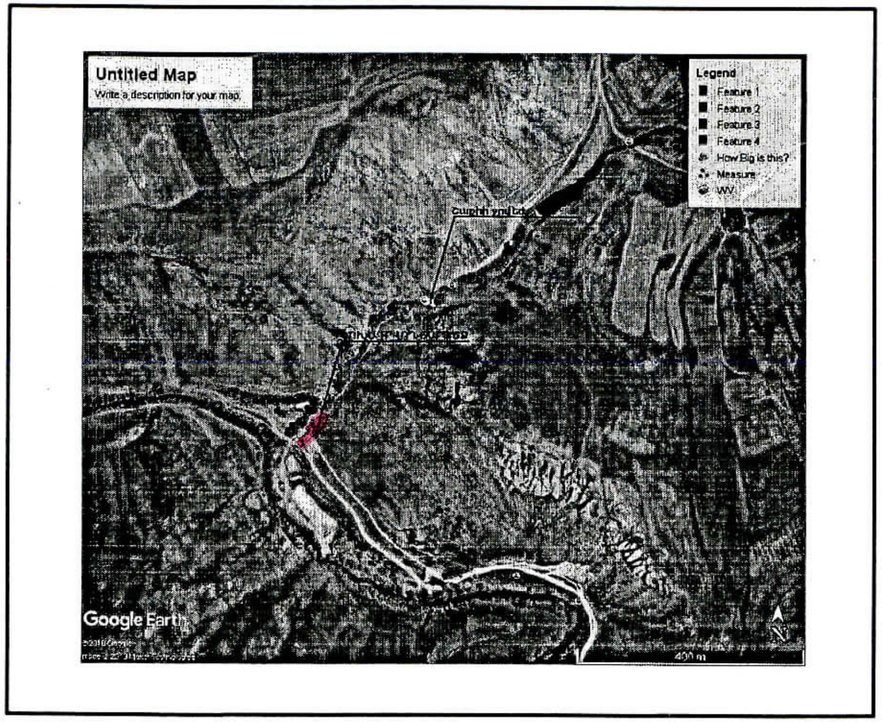

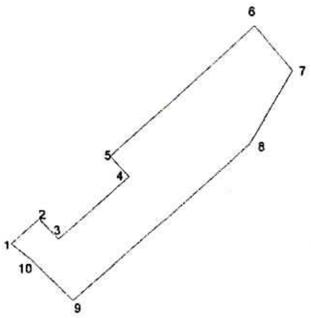

ՀՀ	Կոորդինատներ		Գծային չափեր
	X	Y	
1	8585183.9061	4380119.6456	6.80
2	8585188.9125	4380124.2614	5.00
3	8585192.3017	4380120.5854	17.00
4	8585204.8002	4380132.1088	5.00
5	8585201.4110	4380135.7848	34.71
6	8585226.9312	4380159.3141	10.61
7	8585233.8464	4380151.2671	15.00
8	8585226.2827	4380138.3137	42.73
9	8585194.8671	4380109.3489	10.39
10	8585187.5922	4380116.7656	4.68
1	8585183.9061	4380119.6456	

փոփոխվող տարածք 0.0746հա

Քաղաքաշինության և տնտեսության
ոլորտը համակարգող բաժնի պետ՝
____________ Ս. Հովհաննիսյան

Սիսիանի համայնքի ղեկավար՝ Ա. Սարգսյան